Sozialwahl 2017
Für Rente & Gesundheit

Sozialwahlen 2017

Gut, wenn sich drei für Sie stark machen!

KOLPING

KATHOLISCHE ARBEITNEHMER-BEWEGUNG

KAB

KVEA

DREIFACH CHRISTLICH. EINFACH MENSCHLICH.

Sozialwahl 2017
Für Rente & Gesundheit

Gliederung

I. Soziale Selbstverwaltung und Sozialwahlen 2017

II. ACA
- Selbstverständnis
- Wahlprogramm

III. Mobilisierung

KOLPING
KATHOLISCHE ARBEITNEHMER-BEWEGUNG
KAB
KAB
DREIFACH CHRISTLICH. EINFACH MENSCHLICH.

Sozialwahl 2017
Für Rente & Gesundheit

Sozialwahl? Hab‘ ich noch nie gehört!

- Die Versicherten der gesetzlichen Sozialversicherungsträger, d.h. der Krankenkassen, der Rentenversicherung und der Unfallversicherung/-Berufsgenossenschaften wählen ihre Parlamente.

- Sie nehmen Einfluss auf die Entscheidungen der einzelnen Sozialversicherungsträger.

- Fast 50 Millionen Bürger in Deutschland stimmen ab, wer sie bei Entscheidungen vertritt.

KOLPING
KATHOLISCHE ARBEITNEHMER-BEWEGUNG
KAB
KVDB

DREIFACH CHRISTLICH. EINFACH MENSCHLICH.

Sozialwahl 2017
Für Rente & Gesundheit

Wer wählt hier?

Die Versicherten der

- gesetzlichen Krankenkassen,
- gesetzlichen Rentenversicherung,
- und gesetzlichen Unfallversicherung,

- ab dem 16. Lebensjahr.

Für Arbeitgeber gilt: Sie wählen dort, wo ihre Mitarbeiter versichert sind.

KOLPING KATHOLISCHE ARBEITNEHMER-BEWEGUNG KAB KAB DREIFACH CHRISTLICH. EINFACH MENSCHLICH.

Sozialwahl 2017
Für Rente & Gesundheit

Warum eine Selbstverwaltung?

- Selbstverwaltung ist gelebte Demokratie!
- Ihr Markenzeichen ist die freie, selbständige Verwaltung durch die Versicherten.
- Sie sichert die Unabhängigkeit gegenüber der Politik.
- Sie stärkt die Sozialpartnerschaft von Arbeitnehmern und Arbeitgebern.

KOLPING
KATHOLISCHE ARBEITNEHMER-BEWEGUNG
KAB
KAB
DREIFACH CHRISTLICH. EINFACH MENSCHLICH.

Sozialwahl 2017
Für Rente & Gesundheit

Erkenntnisse aus der Geschichte

Wiederbelebung der Sozialen Selbstverwaltung nach 1945

- Gegen eine Einheitsversicherung und Zentralisierungstendenzen
- Ziel: Ein korporatistisches Modell, d.h. Kooperation von AG und AN

KOLPING
KATHOLISCHE ARBEITNEHMER-BEWEGUNG
KAB
KVEA

DREIFACH CHRISTLICH. EINFACH MENSCHLICH.

Sozialwahl 2017
Für Rente & Gesundheit

Erkenntnisse aus der Geschichte

Selbstverwaltungsgesetz 1951

Es soll soziale Gerechtigkeit im Bereich der Wirtschaft und zwischen den Akteuren, den Arbeitnehmern und Arbeitgebern, geschaffen werden, mit einem hohen Maß an eigener Verantwortlichkeit für die Selbstverwaltung.

KOLPING KATHOLISCHE ARBEITNEHMER-BEWEGUNG KAB KVEA

DREIFACH CHRISTLICH. EINFACH MENSCHLICH.

Sozialwahl 2017
Für Rente & Gesundheit

Erkenntnisse aus der Geschichte

- Subsidiarität: Der Staat soll nicht alles entscheiden.
- Soziale Sicherung darf nicht der aktuellen Kassenlage des Staates überlassen werden.
- Menschen dürfen mit sozialen Lebensrisiken nicht dem Markt ausgeliefert werden.

KOLPING
KATHOLISCHE ARBEITNEHMER-BEWEGUNG
KAB
KVEA

DREIFACH CHRISTLICH. EINFACH MENSCHLICH.

Sozialwahl 2017
Für Rente & Gesundheit

Was kann die Selbstverwaltung entscheiden?

Die Selbstverwaltungen in der gesetzlichen Rentenversicherung

- entscheiden darüber, welche Präventions- oder Reha-Maßnahmen gefördert oder übernommen werden,
- wählen den ehrenamtlichen Vorstand und die hauptamtlichen Direktoren
- richtet ehrenamtlich besetzte Widerspruchsausschüsse ein. Sie überprüfen die Widersprüche der Versicherten gegen Bescheide der Rentenversicherungen.
- wählen ehrenamtliche Versichertenberaterinnen und Versichertenberater, die selbst Versicherte oder Rentner sind. Diese beraten die Versicherten Antragsstellungen oder bei der Beschaffung von Unterlagen.

KOLPING KATHOLISCHE ARBEITNEHMER-BEWEGUNG KAB KVEB

DREIFACH CHRISTLICH. EINFACH MENSCHLICH.

Sozialwahl 2017
Für Rente & Gesundheit

Was kann die Selbstverwaltung entscheiden?

Die Selbstverwaltungen in der gesetzlichen Krankenversicherung

- entscheiden darüber, welche Präventions- oder Reha-Maßnahmen gefördert oder übernommen werden,
- entscheiden darüber, wer Chefin oder Chef (hauptamtlicher Vorstand) der Krankenkasse wird . Klären die Zielvereinbarungen und wie hoch deren oder dessen Gehalt ist,
- stellen den Haushaltsplan fest und nehmen die Jahresrechnung ab,
- beauftragen Wirtschaftsprüfer zur Prüfung von Betriebsabläufen,
- setzen ehrenamtlich besetzte Widerspruchsausschüsse ein, an die sich Versicherte wenden können, wenn Entscheidungen der Kasse für sie nicht nachvollziehbar sind.

Was kann die Selbstverwaltung entscheiden?

Die Selbstverwaltungen in der gesetzlichen Unfallversicherung

- setzen Unfallverhütungsvorschriften fest,
- legen Gefahrentarife fest,
- legen die Höhe der Beiträge fest,
- wählen den ehrenamtlichen Vorstand und hauptamtlichen Vorstand,
- stellen den Haushaltsplan fest,
- richten Widerspruchsstellen ein, die aus ehrenamtlichen Vertreterinnen und Vertretern der Versicherten und der Arbeitgeber bestehen.

Was entscheidet die Politik?

Die Politik setzt die Rahmenbedingungen der sozialen Selbstverwaltung. Dies betrifft zum Beispiel:

- Die Rentenformel und damit das Rentenniveau.
- Gesetzlich vorgeschriebene (Nicht-) Leistungen der Kranken- und Pflegekassen sowie der Unfallversicherungen.

Sozialwahl 2017
Für Rente & Gesundheit

ACA

Arbeitsgemeinschaft christlicher Arbeitnehmer-Organisationen

Gut, wenn sich drei für Sie stark machen.

KOLPING

KATHOLISCHE ARBEITNEHMER-BEWEGUNG

KAB

KVEA

DREIFACH CHRISTLICH. EINFACH MENSCHLICH.

Sozialwahl 2017
Für Rente & Gesundheit

Wer engagiert sich in der ACA?

- Katholische Arbeitnehmer-Bewegung Deutschlands
- Kolpingwerk Deutschland
- Bundesverband Evangelischer Arbeitnehmerorganisationen

KOLPING

KATHOLISCHE ARBEITNEHMER-BEWEGUNG

BVEA

DREIFACH CHRISTLICH. EINFACH MENSCHLICH.

Sozialwahl 2017
Für Rente & Gesundheit

Das Selbstverständnis der ACA

- Der Mensch steht im Mittelpunkt!
- Menschenwürdige Arbeit wird eingefordert!
- Bürgerbeteiligung und Mitbestimmung wird konkret!
- Ökumene wird gelebt!

KOLPING

KATHOLISCHE ARBEITNEHMER-BEWEGUNG

KVEA

DREIFACH CHRISTLICH. EINFACH MENSCHLICH.

Sozialwahl 2017
Für Rente & Gesundheit

Welche Werte stärken wir?

- Personalität
- Solidarität
- Subsidiarität
- Nachhaltigkeit
- Gemeinwohl

KOLPING
KATHOLISCHE ARBEITNEHMER-BEWEGUNG
KAB
KVEA

DREIFACH CHRISTLICH. EINFACH MENSCHLICH.

Sozialwahl 2017
Für Rente & Gesundheit

Bei welchen bundesunmittelbaren Sozialversicherungsträgern tritt die ACA an?

- Deutsche Rentenversicherung Bund
- Krankenkassen
  - Barmer – GEK
  - DAK – Gesundheit
  - Techniker Krankenkassen (TK)
  - Bundesinnungskrankenkasse Gesundheit (BIG)
  - IKK classic

KOLPING
KATHOLISCHE ARBEITNEHMER-BEWEGUNG
KAB
KAB
DREIFACH CHRISTLICH. EINFACH MENSCHLICH.

Sozialwahl 2017
Für Rente & Gesundheit

Bei welchen bundesunmittelbaren Sozialversicherungsträgern tritt die ACA an?

- Sozialversicherung für Landwirtschaft, Forsten und Gartenbau
- Berufsgenossenschaften
  - Verwaltungs-Berufsgenossenschaft (VBG)
  - Berufsgenossenschaft für Gesundheitsdienst und Wohlfahrtpflege (BGW)
  - Bau-Berufsgenossenschaft (BAU - BG)
  - Berufsgenossenschaft Nahrungsmittel und Gastgewerbe (BGN)

KOLPING
KATHOLISCHE ARBEITNEHMER-BEWEGUNG
KAB
KAB VEA

DREIFACH CHRISTLICH. EINFACH MENSCHLICH.

Sozialwahl 2017
Für Rente & Gesundheit

ACA

Das Wahlprogramm

Der Arbeitsgemeinschaft christlicher Arbeitnehmer-Organisationen.

KOLPING

KATHOLISCHE ARBEITNEHMER-BEWEGUNG

KAB

DREIFACH CHRISTLICH. EINFACH MENSCHLICH.

Sozialwahl 2017
Für Rente & Gesundheit

15.4. bis 31.5.2017

Gut, wenn Ihr Ruhestand gesichert ist.

Wir machen uns stark für eine gute Rente, die Freiräume eröffnet und gegen Altersarmut – gerade von Frauen.

www.aca-online.de

JETZT WÄHLEN!

DREIFACH CHRISTLICH. EINFACH MENSCHLICH.

Vereint in der ACA – Arbeitsgemeinschaft Christlicher Arbeitnehmer-Organisationen:

KOLPING

KATHOLISCHE ARBEITNEHMER-BEWEGUNG

Bundesverband Evangelischer Arbeitnehmerorganisationen

Sozialwahl 2017
Für Rente & Gesundheit

Engagement in den Rentenversicherungen

Politische Forderungen:

- Verhinderung von Altersarmut.
- Das Rentenniveau muss die Lebensleistung im Alter sichern.
- Ausbau der Anerkennung von Kindererziehungszeiten.
- Einbeziehung aller Erwerbstätigen in die Rentenversicherung.

KOLPING
KATHOLISCHE ARBEITNEHMER-BEWEGUNG
KAB
KAB VEA

DREIFACH CHRISTLICH. EINFACH MENSCHLICH.

Sozialwahl 2017
Für Rente & Gesundheit

Engagement in den Rentenversicherungen

Dafür engagieren wir uns in der Selbstverwaltung:

- Reha-Maßnahmen müssen sich nach Bedarf und nicht nach Kassenlage richten.
- Prävention und Wiedereingliederung in das Erwerbsleben sind auszubauen.
- Erhalt und effiziente Vernetzung der Reha-Einrichtungen.
- Gute Arbeitsbedingungen für die Mitarbeiter*innen.

KOLPING
KATHOLISCHE ARBEITNEHMER-BEWEGUNG
KAB
KAB VEA

DREIFACH CHRISTLICH. EINFACH MENSCHLICH.

Sozialwahl 2017
Für Rente & Gesundheit

15.4. bis 31.5.2017

Gut, wenn Sie als Patient nicht machtlos sind.

Wir kämpfen für eine optimale medizinische Versorgung – unabhängig von Einkommen, Alter und Lebenslage.

www.aca-online.de

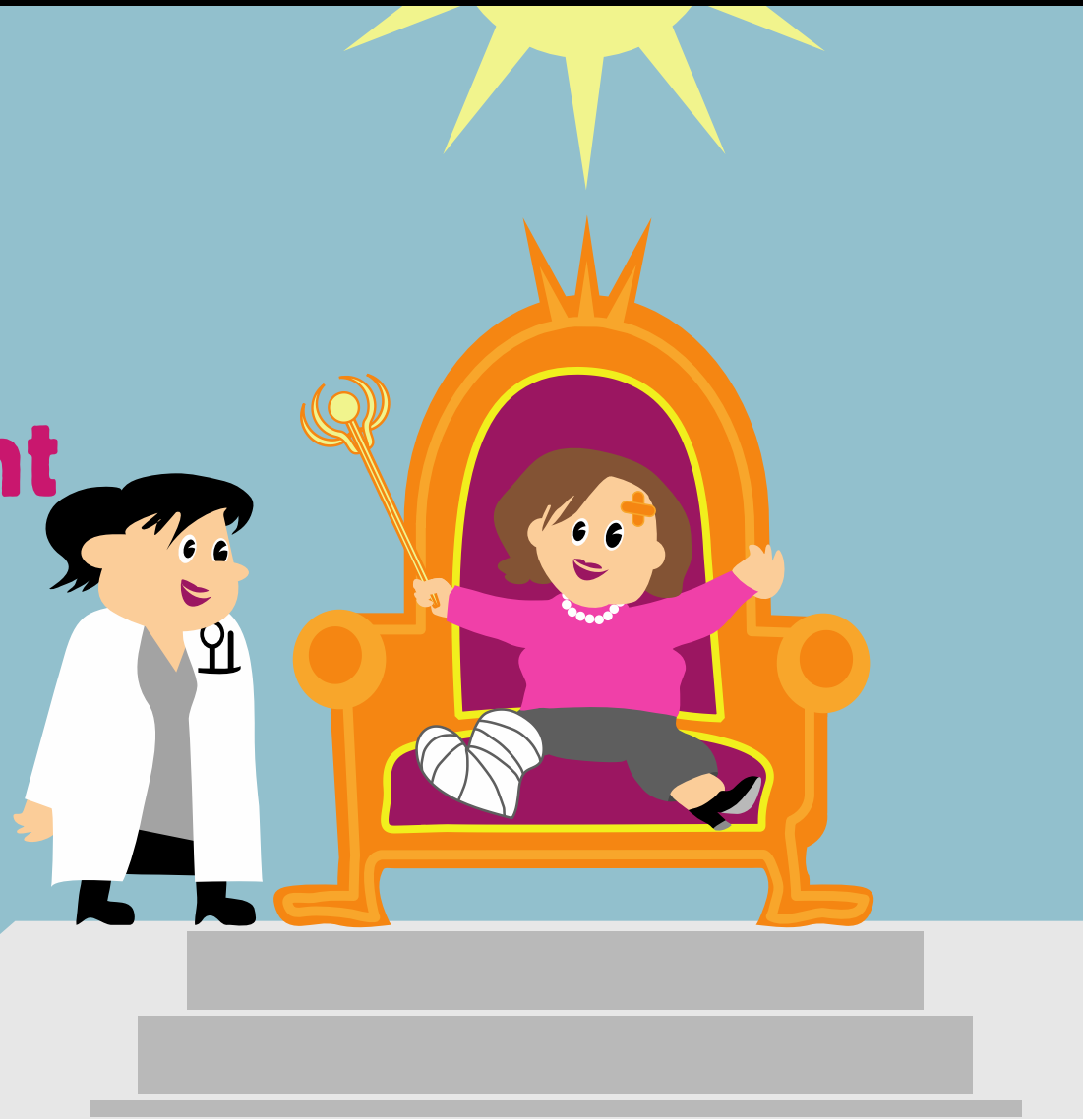

JETZT WÄHLEN!

DREIFACH CHRISTLICH. EINFACH MENSCHLICH.

Vereint in der ACA – Arbeitsgemeinschaft Christlicher Arbeitnehmer-Organisationen:

KOLPING

KATHOLISCHE ARBEITNEHMER-BEWEGUNG

Bundesverband Evangelischer Arbeitnehmerorganisationen

Sozialwahl 2017
Für Rente & Gesundheit

Engagement in den Krankenversicherungen

Politische Forderungen:

- Keine Zwei-Klassen Medizin.
- Krankheit darf kein Armutsrisiko sein (z.B. für chronisch Kranke).
- Rückkehr zur paritätischen Finanzierung der GKV.
- Gesamtgesellschaftliche, gesundheitliche Aufgaben sind über Steuern zu finanzieren.

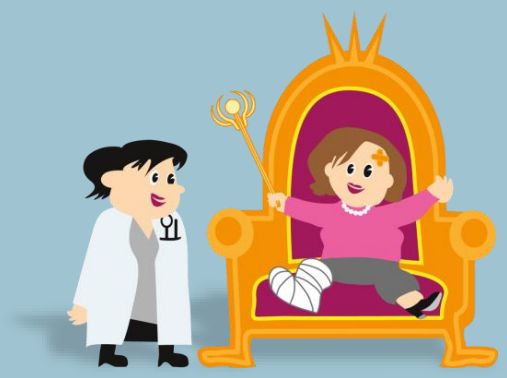

KOLPING
KATHOLISCHE ARBEITNEHMER-BEWEGUNG
KAB
KVEA

DREIFACH CHRISTLICH. EINFACH MENSCHLICH.

Sozialwahl 2017
Für Rente & Gesundheit

ACA

Engagement in den Krankenversicherungen

Dafür engagieren wir uns in der Selbstverwaltung:

- Prävention, Krankenbehandlung, Reha und Pflege müssen besser vernetzt werden.
- Entwicklung geeigneter Versorgungsmodelle, um Gesundheit und Selbstmanagement im Alter zu stützen.
- Bekämpfung des Fehlverhaltens im Gesundheitswesen.
- Steigerung der Qualität, Effektivität und Effizienz der gesundheitlichen und pflegerischen Versorgung.

KOLPING | KATHOLISCHE ARBEITNEHMER-BEWEGUNG | KAB | KVEA

DREIFACH CHRISTLICH. EINFACH MENSCHLICH.

Sozialwahl 2017
Für Rente & Gesundheit

15.4. bis 31.5.2017

Gut, wenn Sie jemand auffängt.

Wir setzen uns ein für eine gesetzliche Unfallversicherung, die für alle Risiken haftet – in Ihrem Beruf.

www.aca-online.de

JETZT WÄHLEN!

DREIFACH CHRISTLICH. EINFACH MENSCHLICH.

Vereint in der ACA – Arbeitsgemeinschaft Christlicher Arbeitnehmer-Organisationen:

KOLPING

KATHOLISCHE ARBEITNEHMER-BEWEGUNG

Bundesverband Evangelischer Arbeitnehmerorganisationen

Sozialwahl 2017
Für Rente & Gesundheit

Engagement in den Unfallversicherung (Berufsgenossenschaften)

Politische Forderungen:

- Keine Privatisierung der Unfallversicherung.
- Ausbau der betrieblichen Prävention.
- Branchenspezifischer Ausbau des Arbeitsschutzes.
- Wegeunfälle müssen Bestandteil der Unfallversicherung bleiben.

KOLPING
KATHOLISCHE ARBEITNEHMER-BEWEGUNG
KAB
KVEA

DREIFACH CHRISTLICH. EINFACH MENSCHLICH.

Sozialwahl 2017
Für Rente & Gesundheit

Engagement in den Unfallversicherung (Berufsgenossenschaften)

Dafür engagieren wir uns in der Selbstverwaltung:

- **Grundsatz „Rehabilitation vor Rente“.**
- **Entwicklung präventiver Maßnahmen, um psychische Belastungen und Erkrankungen zu verhindern.**
- **praxisnahe Gestaltung von Unfallverhütungsvorschriften.**

KOLPING
KATHOLISCHE ARBEITNEHMER-BEWEGUNG
KAB
KAB
DREIFACH CHRISTLICH. EINFACH MENSCHLICH.

Sozialwahl 2017
Für Rente & Gesundheit

15.4. bis 31.5.2017

Gut, wenn Sie Hilfe bekommen.

Wir kämpfen für eine menschliche Pflege – und für eine stärkere Unterstützung von pflegenden Angehörigen und Fachkräften.

www.aca-online.de

JETZT WÄHLEN!

DREIFACH CHRISTLICH. EINFACH MENSCHLICH.

Vereint in der ACA – Arbeitsgemeinschaft Christlicher Arbeitnehmer-Organisationen:

KOLPING

KATHOLISCHE ARBEITNEHMER-BEWEGUNG

Bundesverband Evangelischer Arbeitnehmerorganisationen

Sozialwahl 2017
Für Rente & Gesundheit

Engagement in den Pflegeversicherungen

Politische Forderungen:

- Die Leistungen in der ambulanten Pflege sind deutlich anzuheben.
- Beitragsfreie Mitversicherung von Kindern und nicht erwerbstätiger Ehepartnern*innen.
- Solidarische Finanzierungsbasis der Pflegeversicherung durch alle Einwohner*innen und Einkünfte.
- Kostenfreie, gleichwertige und qualitative Ausbildung der Pflegeberufe.

KOLPING
KATHOLISCHE ARBEITNEHMER-BEWEGUNG
KAB
KVEA

DREIFACH CHRISTLICH. EINFACH MENSCHLICH.

Sozialwahl 2017
Für Rente & Gesundheit

Engagement in den Pflegeversicherungen

Dafür engagieren wir uns in der Selbstverwaltung:

- Regionale, trägerübergreifende, unabhängige Beratungsstellen.
- Erhöhung der Fachkräftequote aus einheitliche Vereinbarungen für einen Pflegeschlüssel.
- Ein neues Bewertungssystem und unangemeldetes Kontrollsystem für Pflegeeinrichtungen.

KOLPING
KATHOLISCHE ARBEITNEHMER-BEWEGUNG
KAB
KVEA

DREIFACH CHRISTLICH. EINFACH MENSCHLICH.

Sozialwahl 2017
Für Rente & Gesundheit

ACA

Mobilisierung

Gut, wenn Sie mitmachen.

KOLPING

KATHOLISCHE ARBEITNEHMER-BEWEGUNG

KAB

KVEA

DREIFACH CHRISTLICH. EINFACH MENSCHLICH.

Sozialwahl 2017
Für Rente & Gesundheit

Sozialwahl - so geht`s!

Die Sozialwahl ist eine Briefwahl.

- Versand der Unterlagen: April 2017
- Sie können bis zu drei verschiedene Wahlunterlagen erhalten
  - Rentenversicherung
  - Krankenversicherung
  - Berufsgenossenschaft
- Wählen – Wahlzettel in den roten Rückumschlag – absenden!

KOLPING
KATHOLISCHE ARBEITNEHMER-BEWEGUNG
KAB
KVEA

DREIFACH CHRISTLICH. EINFACH MENSCHLICH.

Sozialwahl 2017
Für Rente & Gesundheit

Was können Sie tun?

Wählen Sie!

Motivieren Sie

- Familienmitglieder,
- Freunde*innen,
- Nachbarn,
- Arbeitskollegen*innen zu wählen!

KOLPING
KATHOLISCHE ARBEITNEHMER-BEWEGUNG
KAB
KVEA

DREIFACH CHRISTLICH. EINFACH MENSCHLICH.

Was kann die Gruppe tun?

- Informieren Sie auf Ihrer Homepage!
- Veröffentlichen Sie bspw. Artikel im Gemeindebrief!
- Hängen Sie Plakate auf! Zum Beispiel im…
  * Schaukasten des kirchl. Gemeindezentrums,
  * Alten-/Seniorenheim, Kindergarten,
  * Krankenhaus,
  * öffentlichen Raum,
  * Sparkassen, …
- … oder verteilen nach dem Gottesdienst Flyer!

Sozialwahl 2017
Für Rente & Gesundheit

Was können mehrere Gruppen und Verbände tun?

Öffentliche, politische Veranstaltung zu einem sozialpolitischen Thema.

Wie zum Beispiel: „Arm im Alter“ oder „Pflege betrifft uns alle“

Unter Beteiligung von Abgeordneten, Mandatsträgern der Selbstverwaltung, Vertretungen von Einrichtungen und betroffenen Bürgern verbunden mit einer professionellen Öffentlichkeitsarbeit.

Wichtig: Informationen zur Sozialwahl werden einbezogen.

KOLPING KATHOLISCHE ARBEITNEHMER-BEWEGUNG KAB KVEA

DREIFACH CHRISTLICH. EINFACH MENSCHLICH.

Sozialwahl 2017
Für Rente & Gesundheit

Was können mehrere Gruppen und Verbände tun?

Begleitmaterial zur Werbung für die ACA zu den Sozialwahlen können bei den Verbänden kostenlos bestellt werden oder stehen unter www.aca-online.de als Download zur Verfügung:

- Plakate, Flyer und Wahlprogramm
- Pressemappe und Vorlagen für Presseartikel

KOLPING

KATHOLISCHE ARBEITNEHMER-BEWEGUNG

KAB

KVEA

DREIFACH CHRISTLICH. EINFACH MENSCHLICH.

Sozialwahl 2017 Für Rente & Gesundheit

Kontakt und Information:

ACA Landesverband Baden-Württemberg

Vorsitzender: Joachim Kühnert (KAB DV Rottenburg-Stuttgart)
Geschäftsstelle: Heusteigstr. 66, 70180 Stuttgart, Tel. 0711/ 9602288
martina.lachenmaier@kolping-dvrs.de Internet: www.aca-bw.de
(Martina Lachenmaier, Kolping DV Rottenburg-Stuttgart, Geschäftsführerin)

ACA Landesverband Hessen:

Vorsitzender: Michael Schmitt (KAB DV Fulda)
Geschäftsstelle: Lande Straße 26, 60311 Frankfurt, Tel. 069/ 29906801
nick@kolpingwerk-limburg.de (Dr. Gabriele Nick, Kolping DV Limburg, Geschäftsführerin)

ACA Landesverband Rheinland-Pfalz:

Vorsitzender: Martin Plail (Kolping DV Trier)
Geschäftsstelle: Roßmarkt 12, 65549 Limburg,
Tel. 06431/ 295568, info@aca-rheinland-pfalz.de
Internet: www.aca-rheinland-pfalz.de
Mohr, KAB DV Limburg, Geschäftsführer)

KOLPING KATHOLISCHE ARBEITNEHMER-BEWEGUNG KVEA

DREIFACH CHRISTLICH. EINFACH MENSCHLICH.

Sozialwahl 2017
Für Rente & Gesundheit

15.4. bis 31.5.2017

Gut, wenn sich drei für Sie stark machen.

Die KAB, das Kolpingwerk und der BVEA geben der christlichen Sozialethik in Politik und Gesellschaft Gehör und Geltung. Wir verdreifachen Ihre Stimme für mehr Solidarität und Gerechtigkeit in den gesetzlichen Sozialversicherungen.

www.aca-online.de

JETZT WÄHLEN!

DREIFACH CHRISTLICH. EINFACH MENSCHLICH.

Vereint in der ACA – Arbeitsgemeinschaft Christlicher Arbeitnehmer-Organisationen:

KOLPING

KATHOLISCHE ARBEITNEHMER-BEWEGUNG

BVEA Bundesverband Evangelischer Arbeitnehmerorganisationen